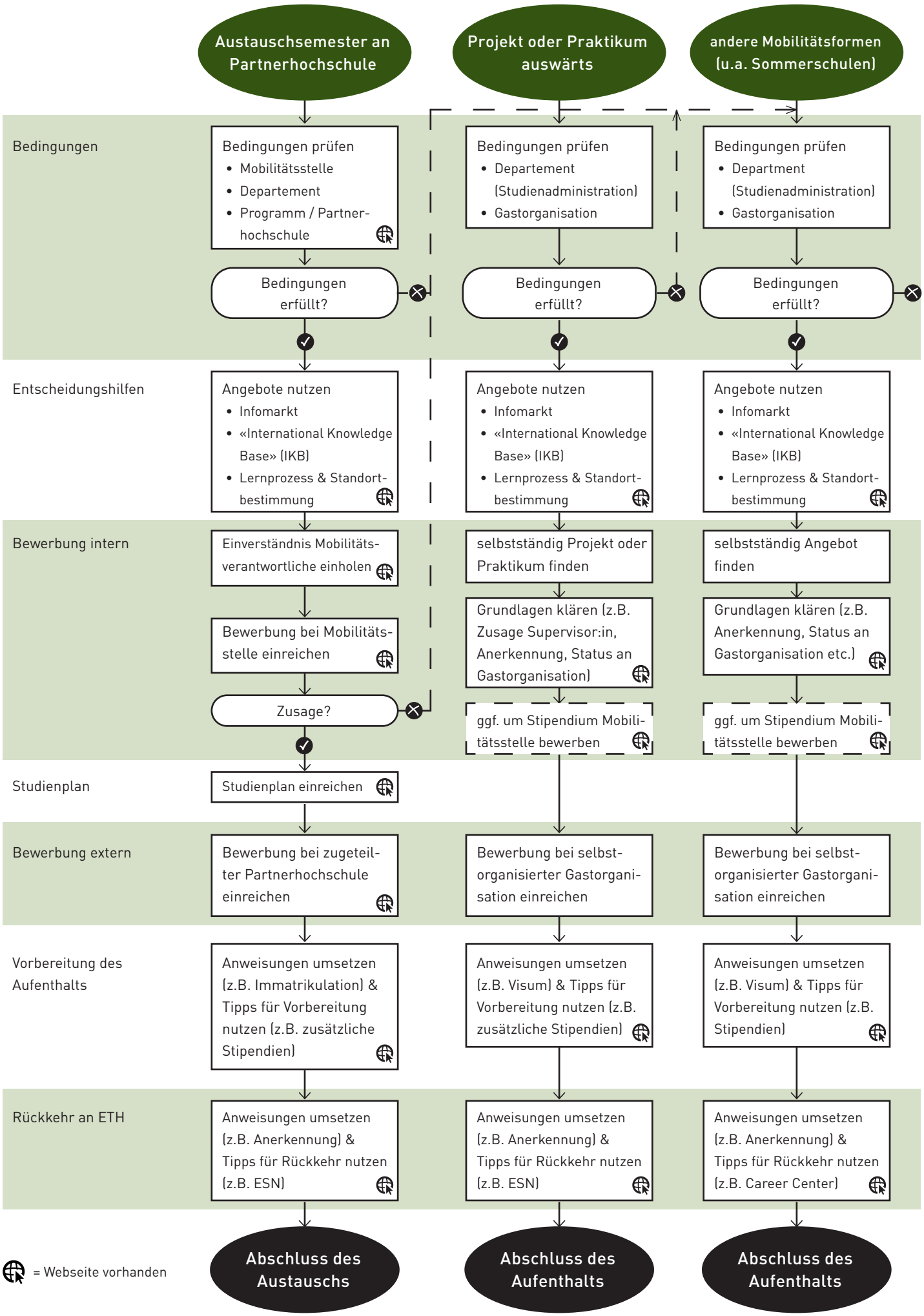
Austauschsemester an Partnerhochschule
Projekt oder Praktikum auswärts
andere Mobilitätsformen (u.a. Sommerschulen)
Bedingungen
Bedingungen prüfen
• Mobilitätsstelle
• Departement
• Programm / Partnerhochschule
Bedingungen prüfen
• Departement (Studienadministration)
• Gastorganisation
Bedingungen prüfen
• Department (Studienadministration)
• Gastorganisation
Bedingungen erfüllt?
Bedingungen erfüllt?
Bedingungen erfüllt?
Entscheidungshilfen
Angebote nutzen
• Infomarkt
• «International Knowledge Base» (IKB)
• Lernprozess & Standortbestimmung
Angebote nutzen
• Infomarkt
• «International Knowledge Base» (IKB)
• Lernprozess & Standortbestimmung
Angebote nutzen
• Infomarkt
• «International Knowledge Base» (IKB)
• Lernprozess & Standortbestimmung
Bewerbung intern
Einverständnis Mobilitätsverantwortliche einholen
Bewerbung bei Mobilitätsstelle einreichen
Zusage?
selbstständig Projekt oder Praktikum finden
Grundlagen klären (z.B. Zusage Supervisor:in, Anerkennung, Status an Gastorganisation)
ggf. um Stipendium Mobilitätsstelle bewerben
selbstständig Angebot finden
Grundlagen klären (z.B. Anerkennung, Status an Gastorganisation etc.)
ggf. um Stipendium Mobilitätsstelle bewerben
Studienplan
Studienplan einreichen
Bewerbung extern
Bewerbung bei zugeteilter Partnerhochschule einreichen
Bewerbung bei selbstorganisierter Gastorganisation einreichen
Bewerbung bei selbstorganisierter Gastorganisation einreichen
Vorbereitung des Aufenthalts
Anweisungen umsetzen (z.B. Immatrikulation) & Tipps für Vorbereitung nutzen (z.B. zusätzliche Stipendien)
Anweisungen umsetzen (z.B. Visum) & Tipps für Vorbereitung nutzen (z.B. zusätzliche Stipendien)
Anweisungen umsetzen (z.B. Visum) & Tipps für Vorbereitung nutzen (z.B. Stipendien)
Rückkehr an ETH
Anweisungen umsetzen (z.B. Anerkennung) & Tipps für Rückkehr nutzen (z.B. ESN)
Anweisungen umsetzen (z.B. Anerkennung) & Tipps für Rückkehr nutzen (z.B. ESN)
Anweisungen umsetzen (z.B. Anerkennung) & Tipps für Rückkehr nutzen (z.B. Career Center)
= Webseite vorhanden
Abschluss des Austauschs
Abschluss des Aufenthalts
Abschluss des Aufenthalts