

Mobilität im Studiengang UMNW

Voraussetzungen – Partneruniversitäten –
Bewerbung - Anerkennung



Inhaltsverzeichnis/Agenda

1. Voraussetzungen
2. Vorbereitung
3. Partneruniversitäten – Europa & weltweit
4. Bewerbungsprozess
5. Zeitfenster: HS oder FS
6. Learning Agreement
7. Anerkennung der Kreditpunkte: BSc & MSc
8. Finanzen
9. Ausblick



1. Voraussetzungen

- Austausch CH/Europa/Georgia:
 - Notendurchschnitt in der Basisprüfung mindestens 4.50 (nicht 4,49)
 - Oder einen BSc-Abschluss der ETH mit mindestens der Note 4.50
- Austausch weltweit:
 - Notendurchschnitt in der Basisprüfung mindestens 5.0 (+), teilweise 4.50
 - Oder einen BSc-Abschluss der ETH mit mindestens der Note 5.0 (+), teilweise 4.50
- Oder 20 benotete KP (pro Semester) von obligatorischen Lehrveranstaltungen (Grundlagenfächer II oder Major im Master) mit einem Notendurchschnitt von mindestens 4.5 (Europa) bzw. 5.0 (weltweit)
- Prüfungsblöcke I & II müssen vor Antritt der Mobilität bestanden sein
- Sprachkenntnisse und -zertifikate: vgl. Webseite der jeweiligen Programme

2. Vorbereitung

- Planung: mindestens ein Jahr Vorlaufzeit
- **Informationsquellen:**
 - [Studienberichte](#) und [Erklärvideos](#)
 - Webseite des Studiengangs: [Austauschstudium](#)
 - Webseite der Mobilitätsstelle ETH Zürich: [auswärts studieren](#) und [FAQ zum Austausch](#)
 - [Bewerbungsprozess & Checkliste](#)
 - [Anleitung zur Online Bewerbung](#)

3. Partneruniversitäten - Europa

- **Belgien:**
 - **NEU** Universiteit Gent
- **Dänemark:**
 - Danmarks Tekniske Universitet, Lyngby
 - University of Copenhagen
- **Grossbritannien:**
 - University of Exeter
 - University of Lancaster
 - University of Leeds
- **Island:**
 - University of Iceland – Reykjavík
- **Niederlande:**
 - Vrije University Amsterdam
 - Universiteit Utrecht
 - Wageningen Universiteit
- **Norwegen:**
 - Norwegian University of Science and Technology, Trondheim
 - Norwegian University of Life Sciences, Ås/Oslo
- **Österreich:**
 - Universität für Bodenkultur Wien
 - **NEU** Technische Universität Graz
- **Schweden:**
 - Lund University, The Faculty of Engineering
 - Swedish University of Agricultural Sciences Uppsala
 - Göteborg University
 - **NEU** Stockholms Universitet



3. Partneruniversitäten – Europa (2)

- Insgesamt 38 Plätze in Europa
- In der Regel 2 Plätze pro Destination
- Kopenhagen & Leeds nur 1 Platz
- Lyngby & Trondheim je 3 Plätze
- Wageningen 4 Plätze



3. Partneruniversitäten - Weltweite Destinationen

Weltweite Partneruniversitäten

Land	Universitäten
Australien	Australien National University, Canberra University of Melbourne* University of New South Wales, Sydney* University of Sydney*
China	Tsinghua University, Beijing
Hong Kong	The Hong Kong University of Science and Technology The Chinese University of Hong Kong
Japan	University of Tokyo (Tokyo Daigaku) Hokkaido University – Sapporo Tokyo Institute of Technology (Tokyo Kogyo Daigaku)
Kanada	University of British Columbia, Vancouver* University of Toronto*
Singapur	National University of Singapore
USA	Purdue University University of Georgia, Athens (departemental)

***Notendurchschnitt
mindestens 5,0**

HS 21: Austausch
mit Georgia und
Japan/ Sapporo
finden statt.

Für das FS22 wird
die Entscheidung im
November bekannt
gegeben.

4. Bewerbungsprozess (1)

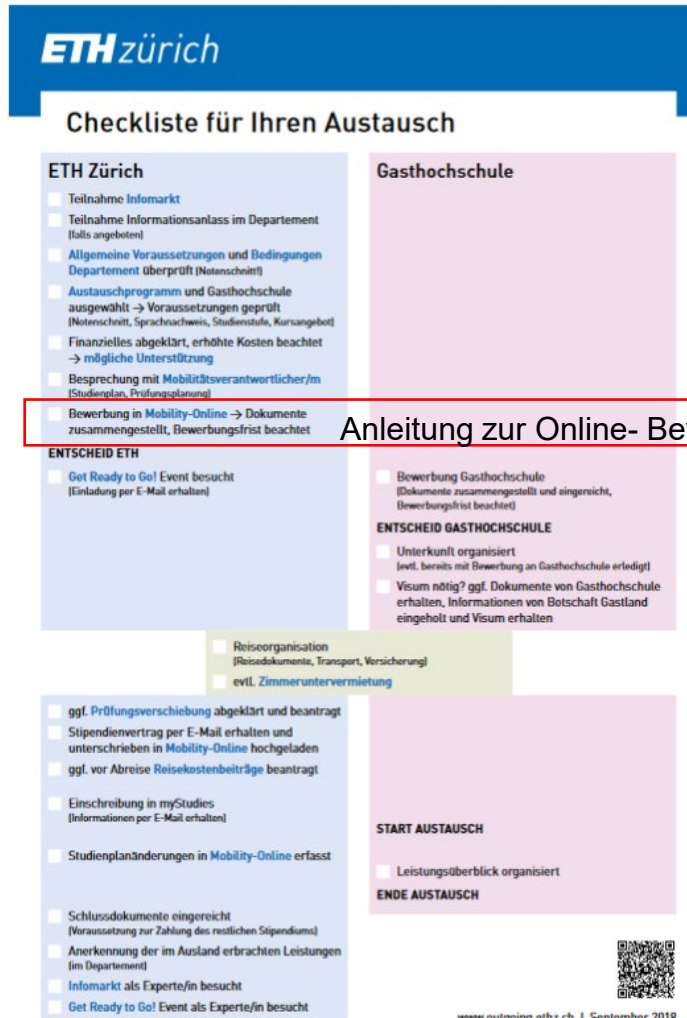
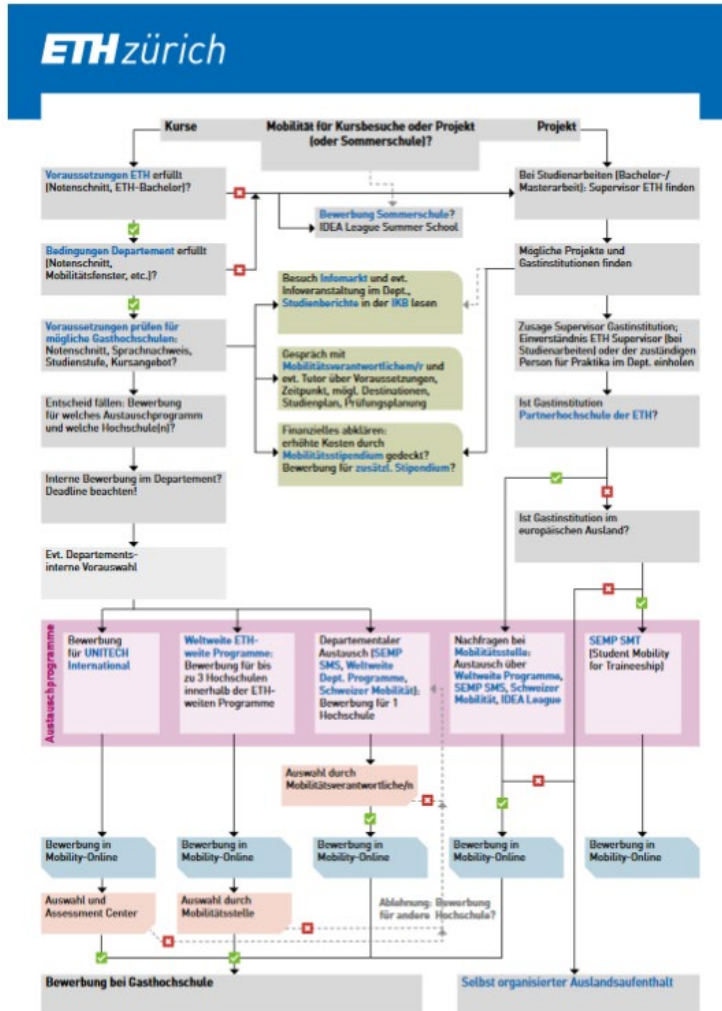

- Weblink für [Bewerbungsprozess und Checkliste](#)

4. Bewerbungsprozess (2)

Bewerbungsfristen der verschiedenen Programme sortiert nach Datum

Programm	Vorauswahl	Rückmeldung	Bewerbung in Mobility online	Rückmeldung	Bewerbung an Gasthochschule
University of Georgia	Ja, E-Mail bis 01.12.2021	Ca. 08.12.2021	06. 01. 2022		*
Weltweite Programme	Nein		06. 01. 2022	Ende Januar	*
Swiss-European Mobility Programme	Ja, 15.1. bis 04.2.2022 in Mobility online	Ca. 11.02.2022	01.03.2022		*
CH-Mobilität	Nein		01.04. / 01.10.	Ende April/ Ende Oktober	*

*Falls Sie für einen Austausch durch die Mobilitätstelle nominiert wurden, erhalten Sie weitere Informationen, bis wann Sie sich an der Gasthochschule bewerben müssen.

4. Bewerbungsprozess (3)

Vorgehensweise:

- Informieren Sie in jedem Fall die Mobilitätsverantwortliche über Ihr Vorhaben
- University of Georgia: Interessensbekundung **per Mail** bis 1.12. 2021
 - Name, Vorname
 - Studierendenummer
 - aktuelles Semester
 - Durchschnitt BP
 - geplante Vertiefung
 - Gewünschtes Austauschsemester
- **Mobility online:**
 - Bewerbung für weltweiten Austausch
 - Vorauswahl europäischer Austausch (**welche Angaben sind erforderlich?**)
 - Schweizer Mobilität

5. Zeitfenster

- **Bachelor:** 5. oder 6. Semester
- **Master:** 1. & 2. Semester
- mindestens **20 KP** im Ausland belegen
- Anrechnung der KP **mehrheitlich** im Studiengang
- Semesterbeginn ist teilweise während Prüfungssession
 - **schriftliche Prüfung möglich** als Fernprüfung.
 - ein Hinweis im VVZ, falls keine Fernprüfung möglich ist (z.B. eine Computer-Prüfung, die nicht ausgedruckt werden kann).
 - **Antrag in myStudies stellen** für das Ablegen einer Fernprüfung oder das Vorziehen einer Prüfung.
 - studienrelevanten Grund nachweisen, warum das Ablegen während der oder in der folgenden Session unmöglich ist.
- UMNW-Studium soll durch Auslandsaufenthalt nicht verlängert werden, trifft bei MSc nur bedingt zu

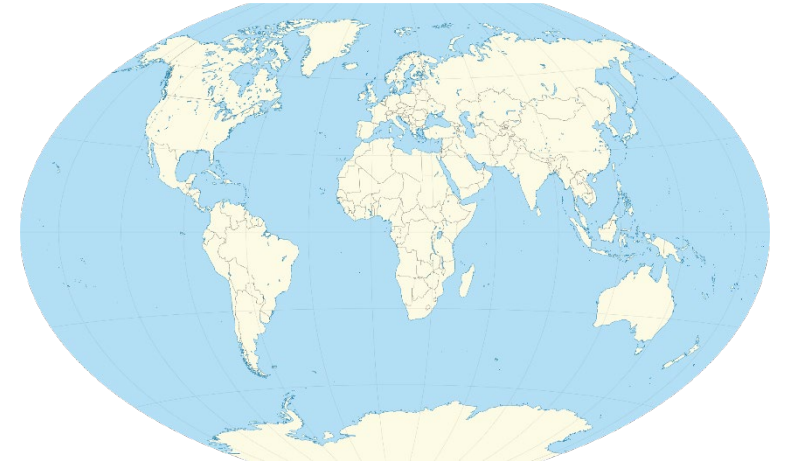

5. Zeitfenster: Herbstsemester im Ausland

Bachelor:

- Ersatz für das Seminar in der Systemvertiefung
- 2-3 Kernfächer der Systemvertiefung
- Ersatz für Umweltpolitik der Schweiz
- weitere Sozial- und geisteswissenschaftliche Wahlfächer
- Naturwissenschaftliche und technische Wahlfächer

Master:

- MSc: 20 KP bei den Wahlfächern
- Achtung:
 - E & E: Term Paper und Seminar im HS bzw. FS angeboten
 - ESP: «required Courses» im HS und FS angeboten
 - FLM: obligatorische LV im FS
 - HHNE: Term Paper im HS (Präsentation im FS)

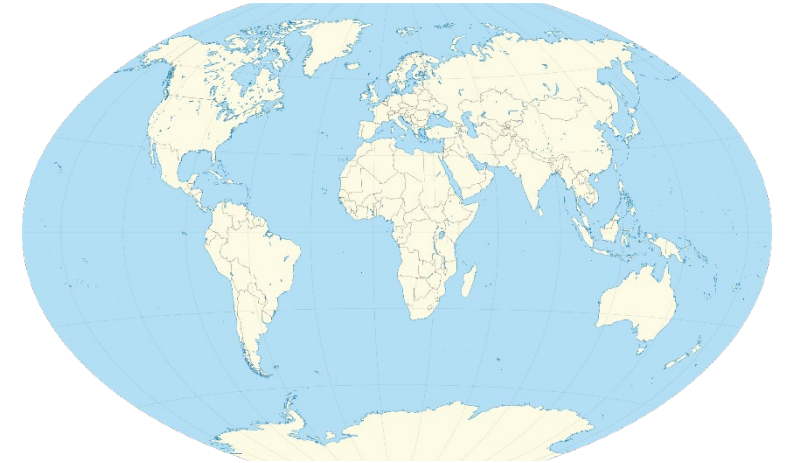

5. Zeitfenster: Frühjahrssemester im Ausland

Bachelor:

- Ersatz für das Seminar Umweltsysteme
- Ersatz für Praktikum in der Systemvertiefung
- 2-3 Kernfächer der Systemvertiefung
- Sozial- und geisteswissenschaftliche Wahlfächer
- Naturwissenschaftliche und technische Wahlfächer

Master:

- MSc: 20 KP bei den Wahlfächern
- Achtung:
 - E & E: Term Paper und Seminar im HS bzw. FS angeboten
 - ESP: «required Courses» im HS und FS angeboten
 - FLM: obligatorische LV im FS
 - HHNE: Term Paper im HS (Präsentation im FS)

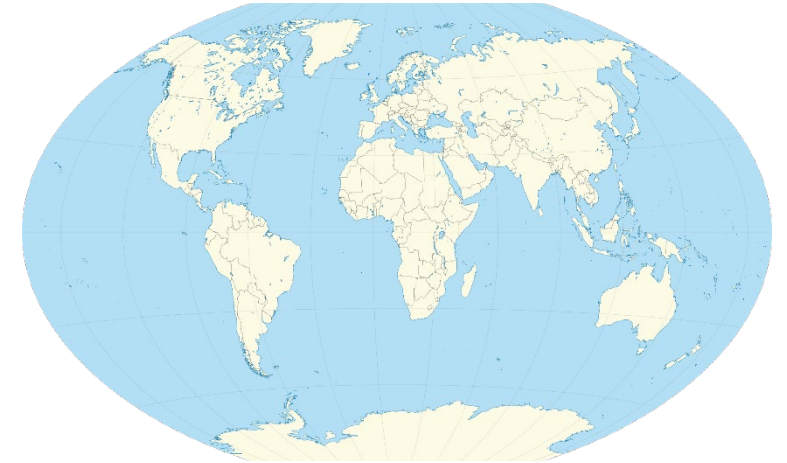

6. Learning Agreement

UMNW-LEARNING AGREEMENT in the BSc Programme of Environmental Sciences

Family name		Student no.	
First name(s)		Semester(s)	HS FS
Receiving institution		Country	
Environmental System			

1. Environmental System				
Course unit code	Course at ETH	ECTS	Course at receiving institution	ECTS

Approved: Advisor for Environm. System Date: Signature:

2. Social Sciences + Humanities Module				
Course unit code	Course at ETH	ECTS	Course at receiving institution	ECTS

Approved: Advisor for Social Sc.+Humanities Date: Signature:

3. Natural scientific + technical modules	
Course unit title	ECTS

Bachelor thesis	
Title	ECTS

Approved: Supervisor BSc. thesis Date: Signature:

Approved by: Student Date: Signature:

Advisor for Student Exchange BSc Env. Sc. Date: Signature:

08/2018

Achtung - Es gibt verschiedene Learning Agreements:

- Mobility Online
- Departementales
- Gasthochschule



Bachelor: Sie finden das [Learning Agreement](#) auf der Webseite des Departements unter:

Studium/Umweltnaturwissenschaften/
Austauschstudium/Outgoing unter Bewerbung

Im **Master** ist nur in der Vertiefung EPS ein Learning Agreement erforderlich:

<https://usys.ethz.ch/studium/umweltnaturwissenschaften/dokumente/master.html>

7. Anerkennung der Kreditpunkte im BSc-Studium



- max. 30 Kreditpunkte gemäss [Learning Agreement UMNW](#)
- keine Sprachkurse
- Bitte lesen Sie die [Anleitung](#) für das Formular: [Learning Agreement \(UMNW\)](#)
 - Systemvertiefung -> [Berater der Systemvertiefungen](#)
 - Sozial- und geisteswissenschaftliches Modul -> [Fachberaterin Eva Lieberherr](#)
 - Naturwissenschaftliche und technische Wahlfächer -> [Mobilitätsverantwortliche](#)
- Abgabe Learning Agreements ca. 4 Wochen vor Antritt des Austauschs

7. Anerkennung der Kreditpunkte im MSc-Studium

- Max. 20 Kreditpunkte bei den Wahlfächern oder
- Gemäss Learning Agreement (nur in der Vertiefung Environmental Systems and Policy)
- **WICHTIG:** KP müssen im Master-Studium anrechenbar sein, erfordert in der Regel ein drittes Semester mit Lehrveranstaltungen
- keine Anrechnung von Sprachkurse



8. Finanzen

- Zuständigkeit liegt bei Mobilitätsstelle und Studienfinanzierung
- Informieren Sie sich auf den Webseite der Mobilitätsstelle zu den [Stipendienmöglichkeiten](#)
 - Schweiz: [Webseite](#)
 - Europa: [Webseite](#) und [Merkblatt](#)
 - Weltweit: [Webseite](#)
- [Merkblatt für Reisekostenbeiträge](#) (Studienfinanzierung)

9. Ausblick

- Überprüfen Sie, für welche Programme Sie sich qualifizieren
- Informieren Sie sich über die verschiedenen Austauschprogramme
- erstellen Sie eine Prioritätenliste (sie können sich bei mehreren Universitäten (Vorauswahl) und Programmen bewerben)
- Überprüfen Sie, ob an Ihren Wunschuniversitäten geeignete Lehrveranstaltungen angeboten werden
- Informieren Sie die Mobilitätsverantwortliche über Ihre Pläne (weltweiter Austausch, Georgia)
- Beachten Sie die Fristen für die Vorauswahl oder die Bewerbung

Viel Erfolg